

Tampas

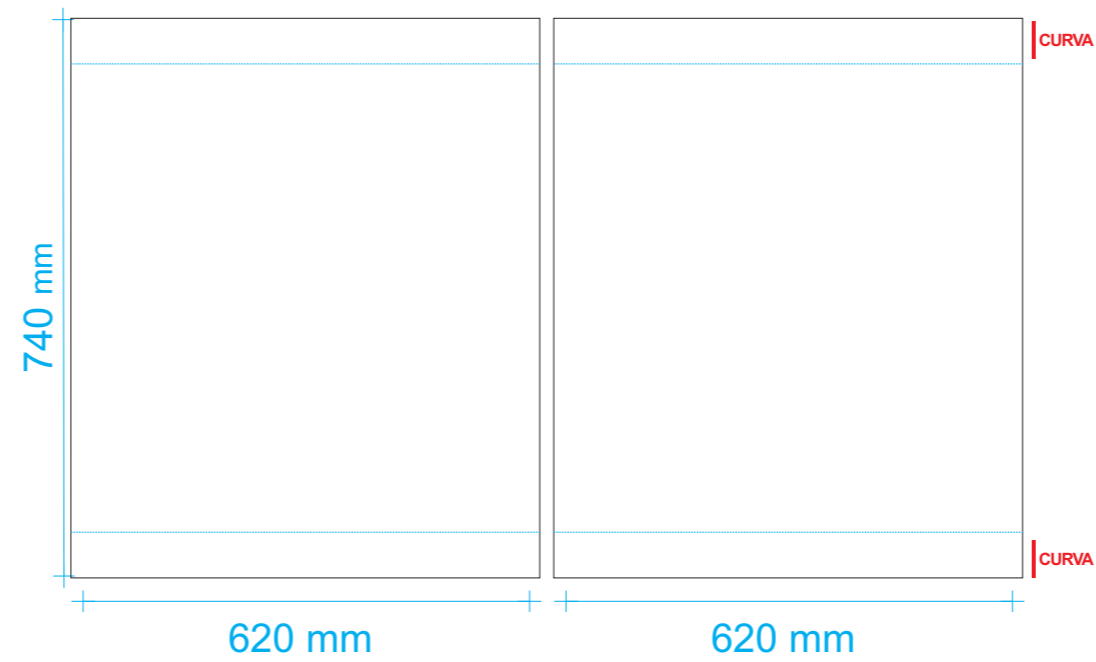

Lateral esquerda

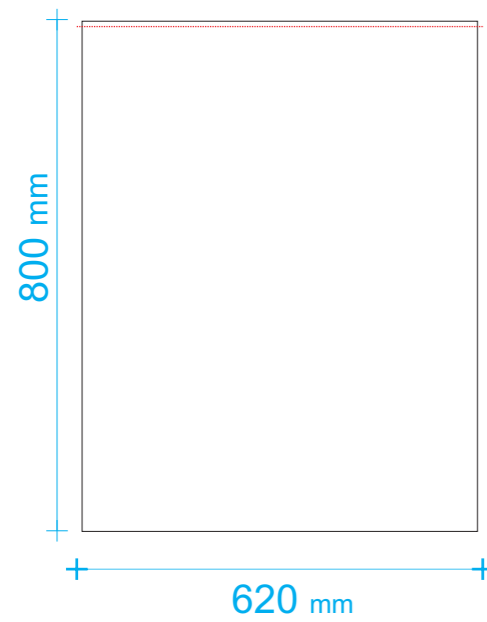

Frente



Lateral Direita

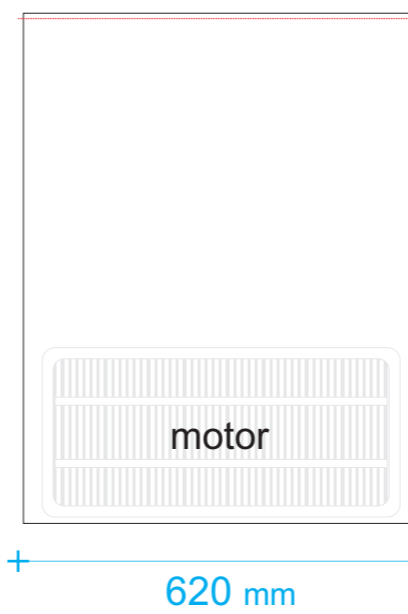

Traseira

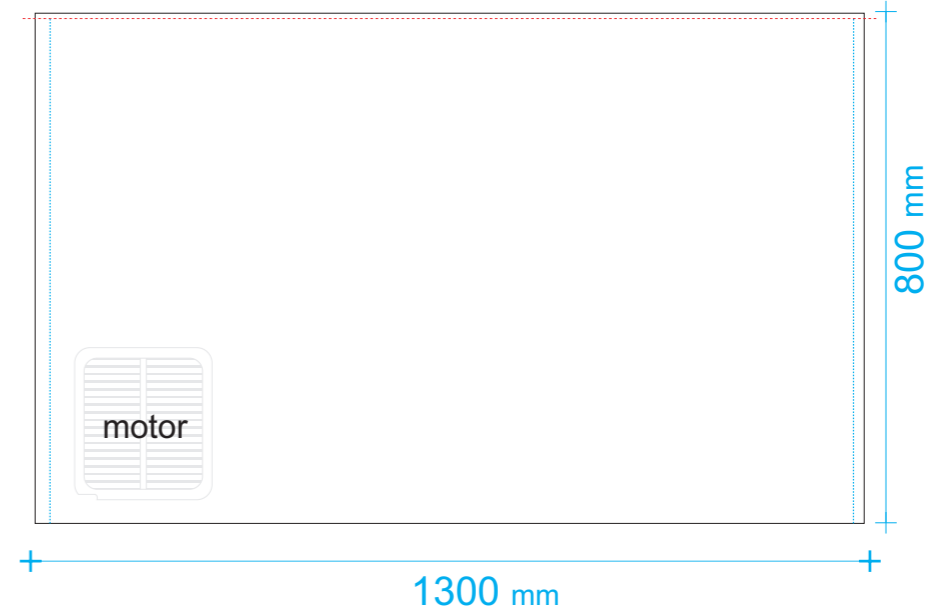

NOTAS

- 1 - A testeira deve ser impressa em adesivo opaco e a colagem feita na parte interna do vidro.
- 2 - A linha tracejada da testeira é uma margem de segurança.



ACABAMENTO: Verniz (tipo)	REV.00	MODELO: HCED 411 C 2T
ELABORADO POR: Janilson	DATA: 00/00/2022	TOLERÂNCIA GERAL: 5 mm (1 mm para + ou -) Nas laterais
VERIFICADO POR: Maynara	DATA: 00/00/2022	
APROVADO POR: Responsável	DATA: 00/00/2022	
CÓDIGO, DESCRIÇÃO E REVISÃO: 00.0000 - KIT ADES HCED 411 C 2T [NOME]_00		
SETOR DE APLICAÇÃO: Horizontal	DESC. DA ALTERAÇÃO: Nova arte	

